COLOROBBIA

LEAVE YOUR MARK

A GREEN MARK FOR THE FUTURE OF THE PLANET

CERSAIE 2024

For Cersaie 2024, Colorobbia presents the *IMPRONTA VERDE (GREEN MARK)* project, an initiative that represents a significant step in the company's commitment to sustainability and care for the planet, underlining its green philosophy and deep connection to its land.

The *clay vase* is a unique piece made by hand by the company Tera Italy with Galestro Colorobbia mixture. Next to the vase is a palette of green colours, chosen to represent the variety and vitality of nature.

Colorobbia invites all attendees of Cersaie 2024 to visit the stand and actively participate in this initiative. Everyone will be able to leave their fingerprint on the vase, using the various shades of green available. A simple and genuine gesture that represents a collective and personal commitment to environmental sustainability.

Each print will not only visually enrich the vase, but also symbolize a concrete contribution to the growth of green areas in the municipality of Fiorano Modenese. Leaving a mark on the vase is a symbolic act that translates into concrete action for the planet. It is an opportunity for everyone to contribute to a greener and more sustainable future, demonstrating that even small gestures can make a big difference.

For every mark left on the vase, the company will donate a shrub to the area "Parco Vittime delle Foibe" in the municipality of Fiorano Modenese, creating new green spaces and improving the quality of the local environment.

This action represents a tangible contribution to sustainability and a sign of gratitude to the land that hosts Colorobbia.

The 'Impronta Verde' project is a further demonstration of this philosophy, which sees the environment not as a resource to exploit, but as a heritage to value and protect.

COLOROBBIA'S 'IMPRONTA VERDE' PROJECT NOT ONLY LEAVES A SYMBOLIC MARK, BUT ALSO CREATES A REAL AND LASTING IMPACT, CONTRIBUTING TO A GREENER AND MORE SUSTAINABLE FUTURE FOR ALL.

LEAVE YOUR MARK

UN'IMPRONTA VERDE PER IL FUTURO DEL PIANETA.

CERSAIE 2024

In occasione di Cersaie 2024, Colorobbia presenta il progetto **IMPRONTA VERDE**, un'iniziativa che rappresenta un passo significativo nell'impegno dell'azienda per la sostenibilità e la cura del pianeta, sottolineando la filosofia green e il legame profondo con il territorio.

Il *vaso in argilla* è un'opera unica realizzata artigianalmente con impasto Galestro Colorobbia dall'azienda Tera Italy. Accanto al vaso è disponibile una tavolozza di colori verdi, scelti per rappresentare la varietà e la vitalità della natura.

Colorobbia invita tutti i partecipanti al Cersaie 2024 a visitare lo stand e a prendere attivamente parte a questa iniziativa. Ognuno potrà lasciare la propria impronta sul vaso, utilizzando i vari toni di verde disponibili. Un gesto semplice e genuino che rappresenta un impegno collettivo e personale verso la sostenibilità ambientale.

Ogni impronta non solo arricchirà visivamente il vaso, ma simboleggerà un contributo concreto alla crescita delle aree verdi del comune di Fiorano Modenese. Lasciare un'impronta sul vaso è un atto simbolico che si traduce in un'azione concreta per il pianeta. È un'opportunità per tutti di contribuire a un futuro più verde e sostenibile, dimostrando che anche i piccoli gesti possono fare una grande differenza.

Per ogni impronta lasciata sul vaso, l'azienda donerà un arbusto nell'area del Parco Vittime delle Foibe nel Comune di Fiorano Modenese, creando nuove zone verdi e migliorando la qualità dell'ambiente locale.

Questa azione rappresenta un contributo tangibile alla sostenibilità e un segno di gratitudine verso il territorio che ospita Colorobbia.

Il progetto "Impronta Verde" è un'ulteriore dimostrazione di questa filosofia, che vede l'ambiente non come una risorsa da sfruttare, ma come un patrimonio da proteggere e valorizzare.

IL PROGETTO "IMPRONTA VERDE" DI COLOROBBIA NON SOLO LASCIA UN SEGNO SIMBOLICO, MA CREA UN IMPATTO REALE E DURATURO, CONTRIBUENDO A UN FUTURO PIÙ VERDE E SOSTENIBILE PER TUTTI.

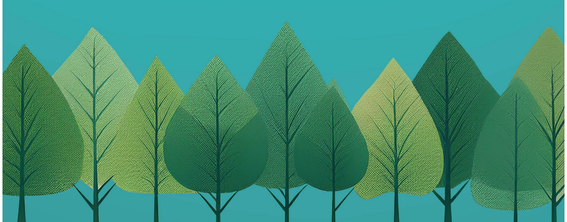

COLOROBBIA